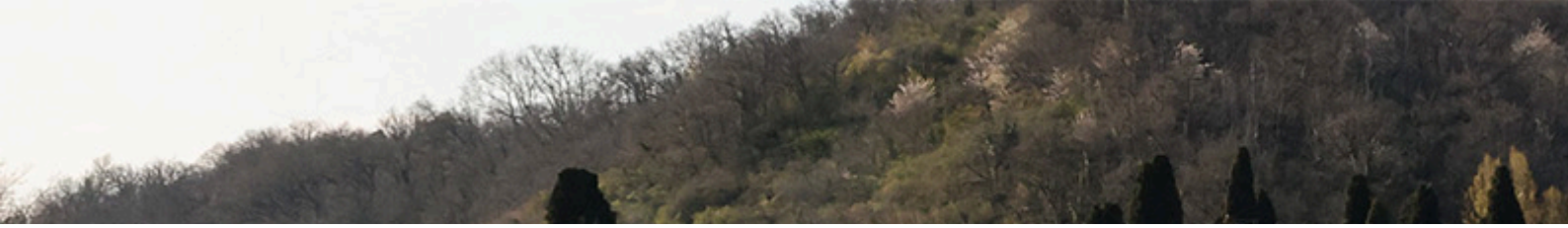

Répartition des usages de l'Eau

Eau prélevée et eau consommée

L'eau consommée correspond à la partie de l'eau prélevée non restituée aux milieux aquatiques. Cette part est très variable selon les utilisations. En moyenne, entre 2010 et 2018, le volume annuel d'eau consommée est estimé à 4,1 milliards de m^3 en France métropolitaine (soit environ 15 % des 27,8 milliards de m^3 d'eau prélevée, hors alimentation des canaux), ce qui représente 64 m^3/habitant. L'agriculture est la première activité consommatrice d'eau avec 57 % du total, devant l'eau potable (26 %), le refroidissement des centrales électriques (12 %), et les usages industriels (5 %).
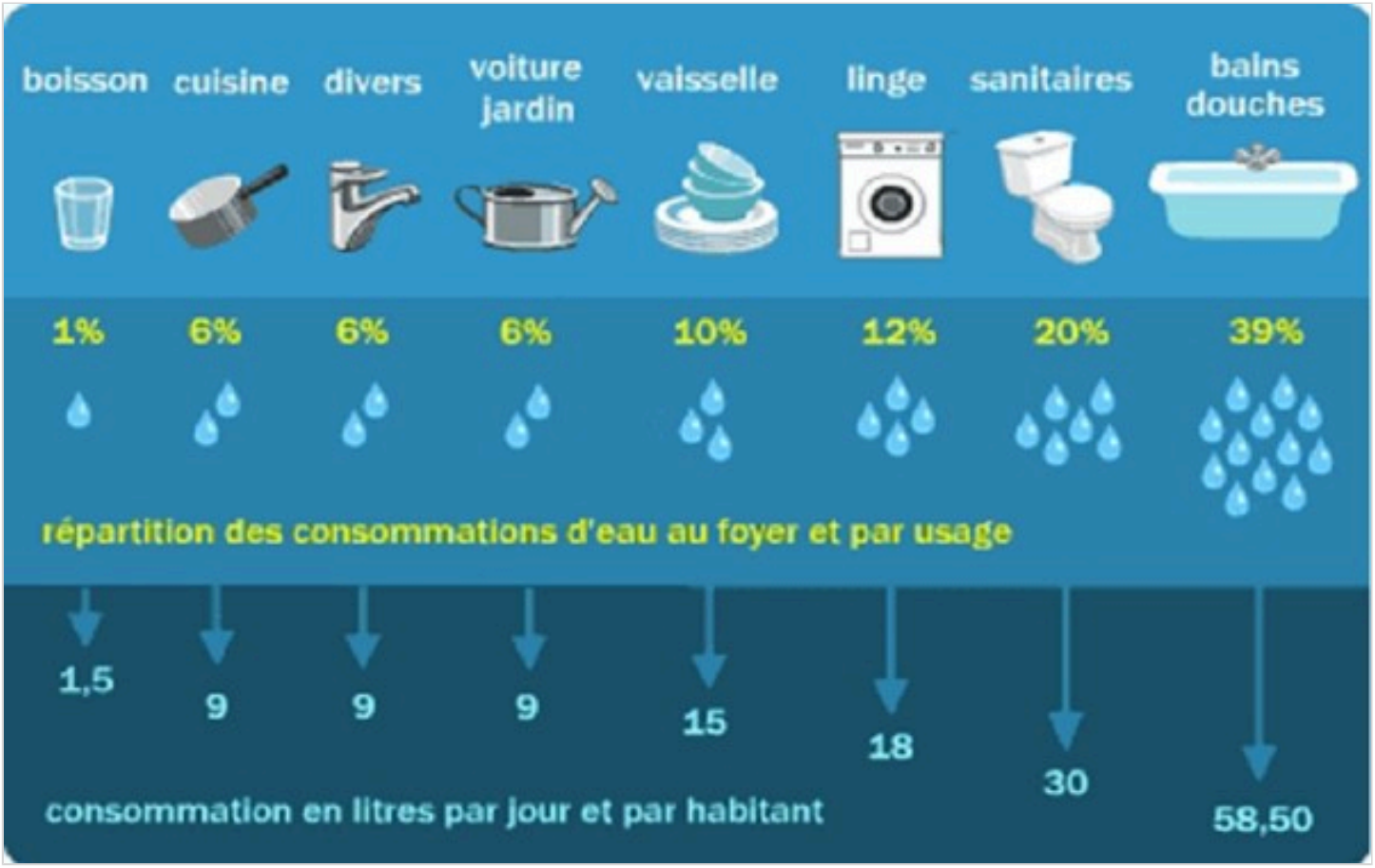
L'Utilisation de l'eau potable au quotidien